TOP Bike Arena Sauerland - Zwei-Länder-Schleife (Start: Willingen)

126,2km	6:20Std	2172m	2176m	Schwierigkeit mittel

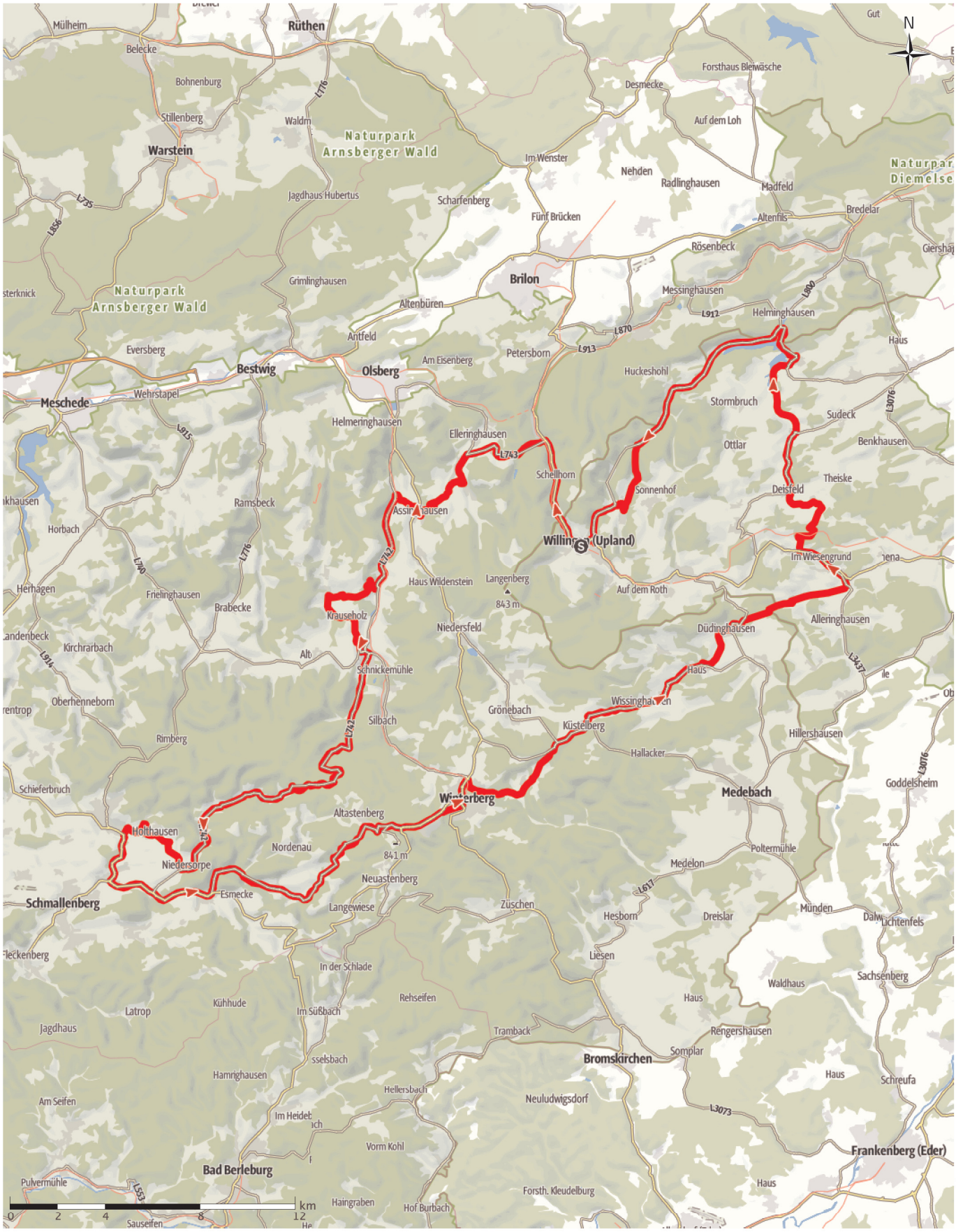

???copyright.oac???

Wegeart

Länge 126,2km

Höhenprofil

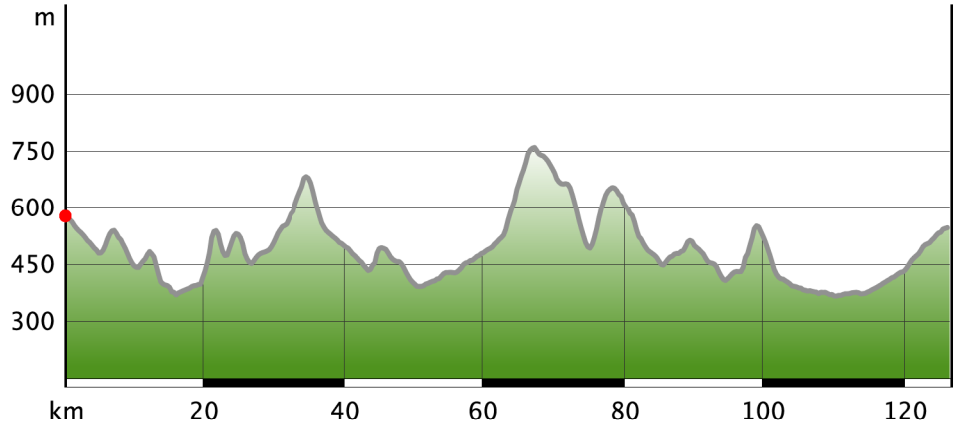

Tourdaten

Rennrad

Strecke	126,2 km
Dauer	6:20 Std
Aufstieg	2172 m
Abstieg	2176 m

Schwierigkeit	mittel
Kondition	
Technik	

Höhenlage

769□m
363□m

Beste Jahreszeit

JAN	FEB	MÄR
APR	MAI	JUN
JUL	AUG	SEP
OKT	NOV	DEZ

Bewertungen

Autoren

Erlebnis	
Landschaft	

Weitere Tourdaten

Eigenschaften

aussichtsreich

Auszeichnungen (& Barrierefreiheit)

Rundtour

Einkehrmöglichkeit

Sauerland-Radwelt e. V.

Aktualisierung: 08.02.2017

Quelle
Sauerland-Tourismus e.V.
Johannes-Hummel-Weg 1
57392 Schmallenberg

Telefon 02974/96980
Fax 02974/969833

info@sauerland.com
http://www.sauerland.com

Sauerland Zwei-Länder-Schleife. Eine traumhafte Runde durch das Sauerland – und über die Landesgrenzen von Nordrhein-Westfalen und Hessen.

Eine lange, aber traumhafte Runde durch das Sauerland. Nach dem Start im hesssischen Willingen geht es schnell über die Landesgrenze nach Nordrhein-Westfalen. Über die Rhein-Weser-Wasserscheide und viele kleine beschauliche Dörfer bis Siedlinghausen. Von dort folgt ein längerer, aber angenehm zu fahrender Anstieg auf das Große Bildchen. Rasant geht es das Sorpetal hinunter und weiter bis nach Bad Fredeburg. Hinter Oberkirchen erwartet die Rennradfahrer eine weitere „Kletterpartie“: der Anstieg

über Westfeld-Ohlenbach bis unterhalb des Kahlen Astens. Über Winterberg und Küstelberg nach Düdinghausen, von dort wieder über die Landesgrenze nach Hessen. Nach Bömighausen geht es nochmals länger bergauf, bevor man Richtung Diemelsee sanft dahinrollen kann. Vom See aus steigt die Route bis Willlingen abermals an, allerdings warten hier keine nennenswerten Steigungsprozente mehr.

Wegbeschreibung

Willingen – Bruchhausen – Assinghausen – Brunskappel – Elpe – Siedlinghausen –Großes Bildchen – Rehsiepen – Holthausen – Bad Fredeburg – Gleidorf – Oberkirchen– Schweinsbühl – Deisfeld – Heringhausen – Diemelsee – Schwalefeld – Willingen

Start der Tour
Willingen Bahnhof

Koordinaten:

Geogr. 51.293890 N 8.603722 E

UTM 32U 472369 5682582

Ende der Tour
Willingen Bahnhof

Informationsmaterial

Literatur
Rennrad-Kartenpaket Bike Arena Sauerland: Über 70 Rennrad-Touren kompakt in einem Paket Infos und Bestellung unter http://www.bike-arena.de/Rennrad/Rennrad-Kartenpaket

Weitere Infos und Links
Das ausführliche Roasdbook gibt es unter www.bike-arena.de zum kostenlosen Download